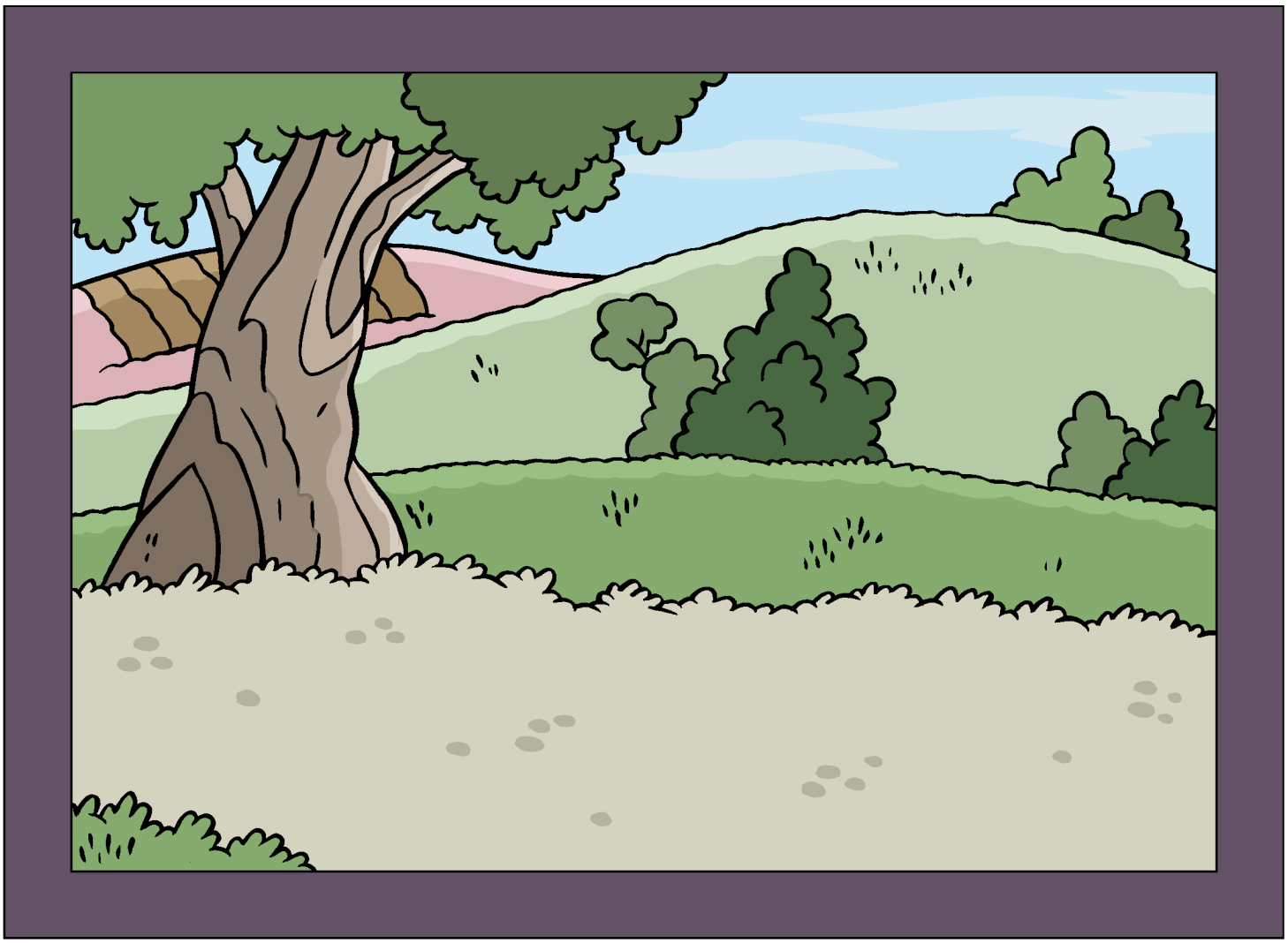

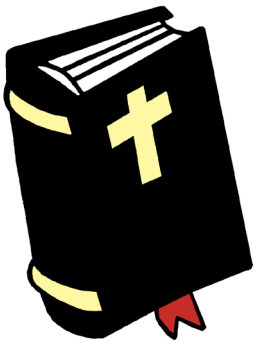

Enseñanzas de Jesús:

¿Quién es el mayor?

Marcos 9:33-35

Tras viajar por Galilea, Jesús y Sus discípulos llegaron a su casa en Capernaúm. Jesús preguntó a Sus discípulos: «¿Qué venían discutiendo por el camino?»

Los discípulos se quedaron callados y no contestaron, estaban avergonzados porque habían estado discutiendo sobre quién de ellos era el más importante. Cuando Jesús supo por lo que estaban discutiendo, dijo: «Quien quiera ser el primero debe tomar el último lugar y ser el sirviente de todos los demás».

(Pueden leer más en Lucas 22:24-27 y Juan 13:1-17.)

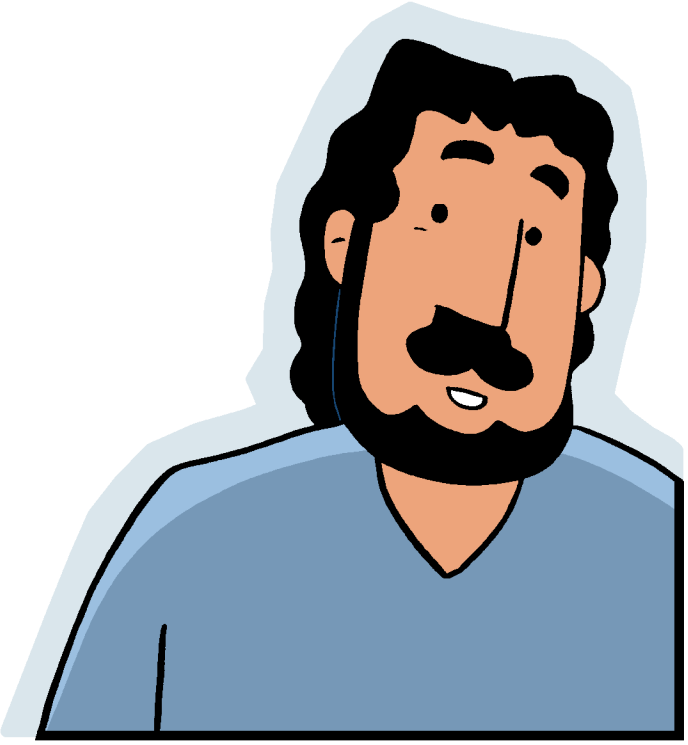

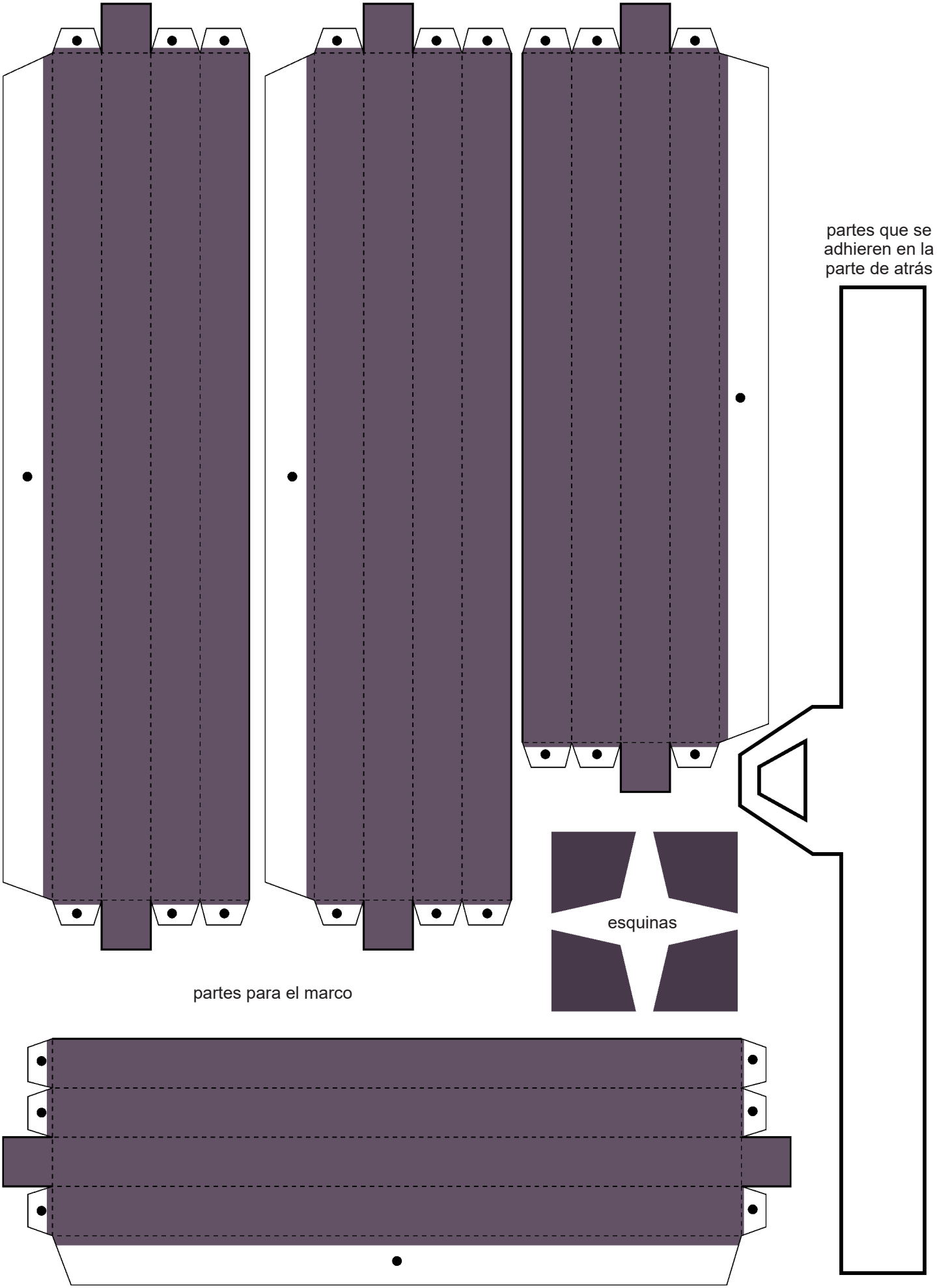
partes que se adhieren en la parte de atrás
esquinas
partes para el marco

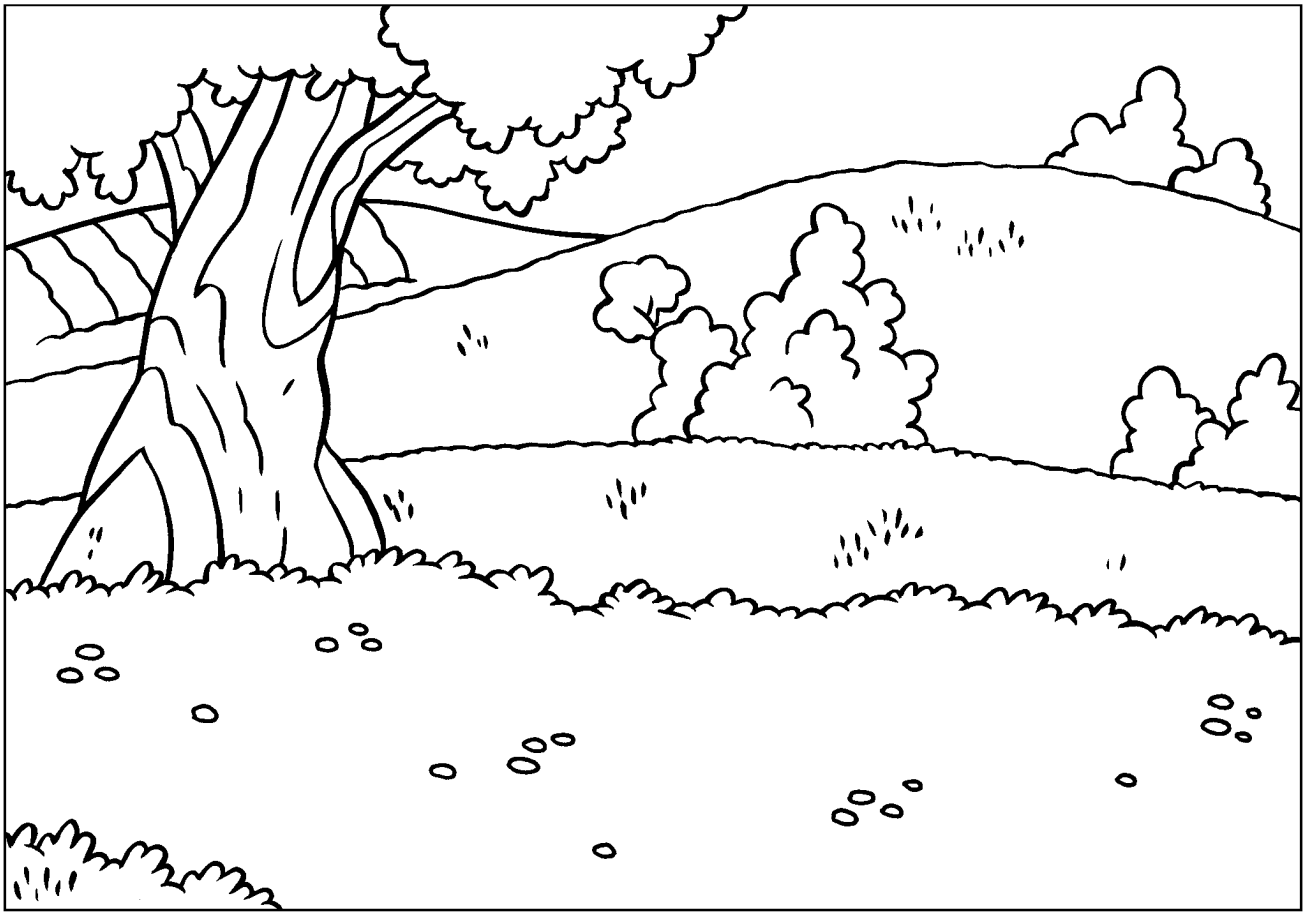

Enseñanzas de Jesús:

¿Quién es el mayor?

Marcos 9:33-35

Tras viajar por Galilea, Jesús y Sus discípulos llegaron a su casa en Capernaúm. Jesús preguntó a Sus discípulos: «¿Qué venían discutiendo por el camino?»

Los discípulos se quedaron callados y no contestaron, estaban avergonzados porque habían estado discutiendo sobre quién de ellos era el más importante. Cuando Jesús supo por lo que estaban discutiendo, dijo: «Quien quiera ser el primero debe tomar el último lugar y ser el sirviente de todos los demás».

(Pueden leer más en Lucas 22:24-27 y Juan 13:1-17.)

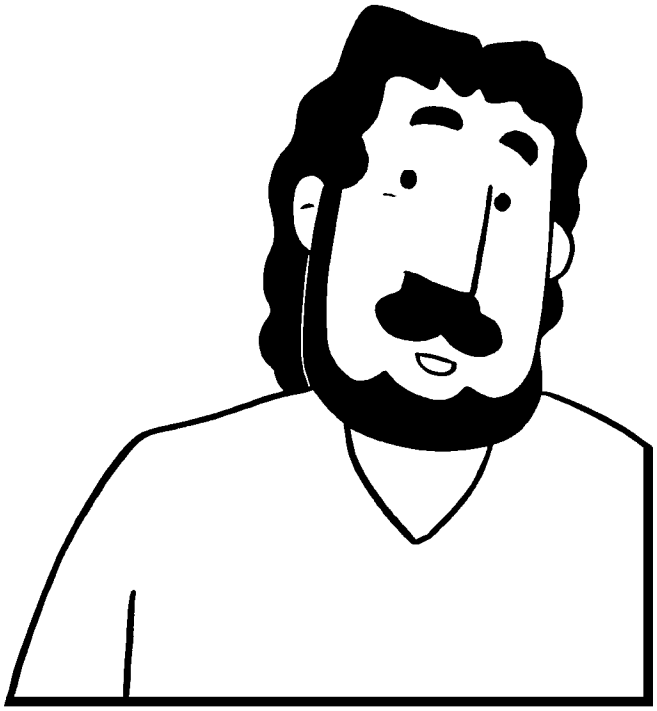

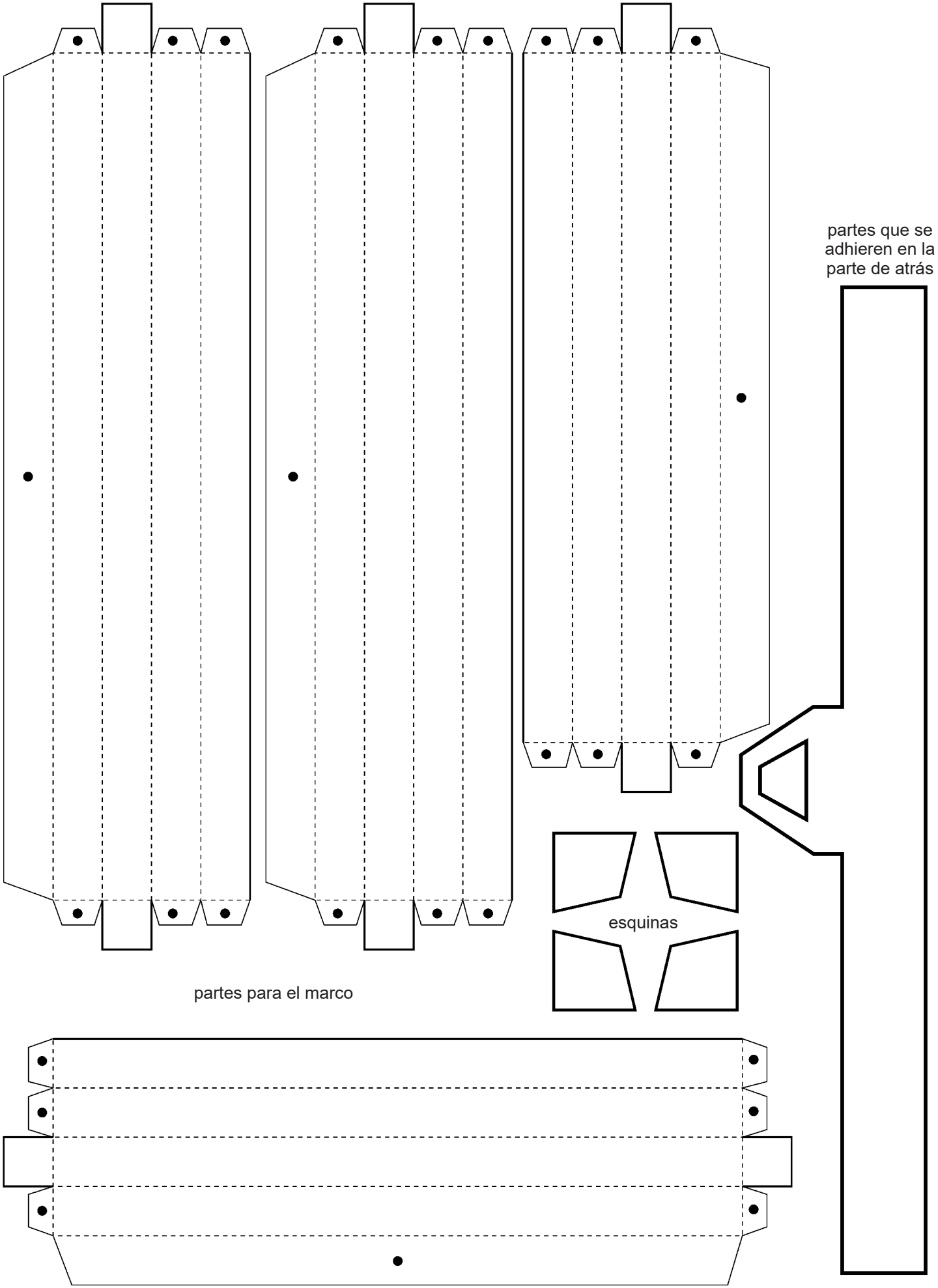

Se encuadra en: Desarrollo personal: Virtudes: Humildad-2d

Texto, ilustración y diseño: Didier Martin.

© Didier Martin, 2022. Utilizado con permiso.