求めなさい

求めなさい。そうすれば、与えられる。
探しなさい。そうすれば、見つかる。
（マタイによる福音書 7:7、
新 共 同訳聖書）

何か、必要な ものは
あるかい？　必要な ものは、
イエス様に お願いすると いいよ。
お願いしたことが すぐに
答えられず、待たなければ
いけないことは あるけどね。

お願いした ものが わたしたちにとって
良い ものだと 知っておられるなら、
イエス様は わたしたちに 答えて、それを
与えてくださる。わたしたちに 必要な
ものが 何なのかや、わたしたちの 問題が
何かには 関係なく、イエス様は 答えて
くださるんだ。

お気に入りの おもちゃを どこかに
置きわすれて、見つからなく なって
しまった ことは あるかい？ もしかしたら、
もう 永遠に 見つからないんじゃ ないかって、
心配に なった ことは ないかい？ じゃあ、
君に できる ことを 教えてあげよう。
イエス様に 助けを 求めるんだ！

何かが なくなったからって、
あきらめたり、悲しむ 必要は ないんだ。
ただ 立ち止まって、イエス様に
話したら いいんだよ。そして、どこに
置きわすれたか 思い出せるように
助けてもらうんだ。見つかる
場所に あれば、イエス様は、
わたしたちが 探しているものを
見つけるのを 助けてくださると
約束しておられる。イエス様は、
わたしたちを 助けるのが 大好きなんだ。

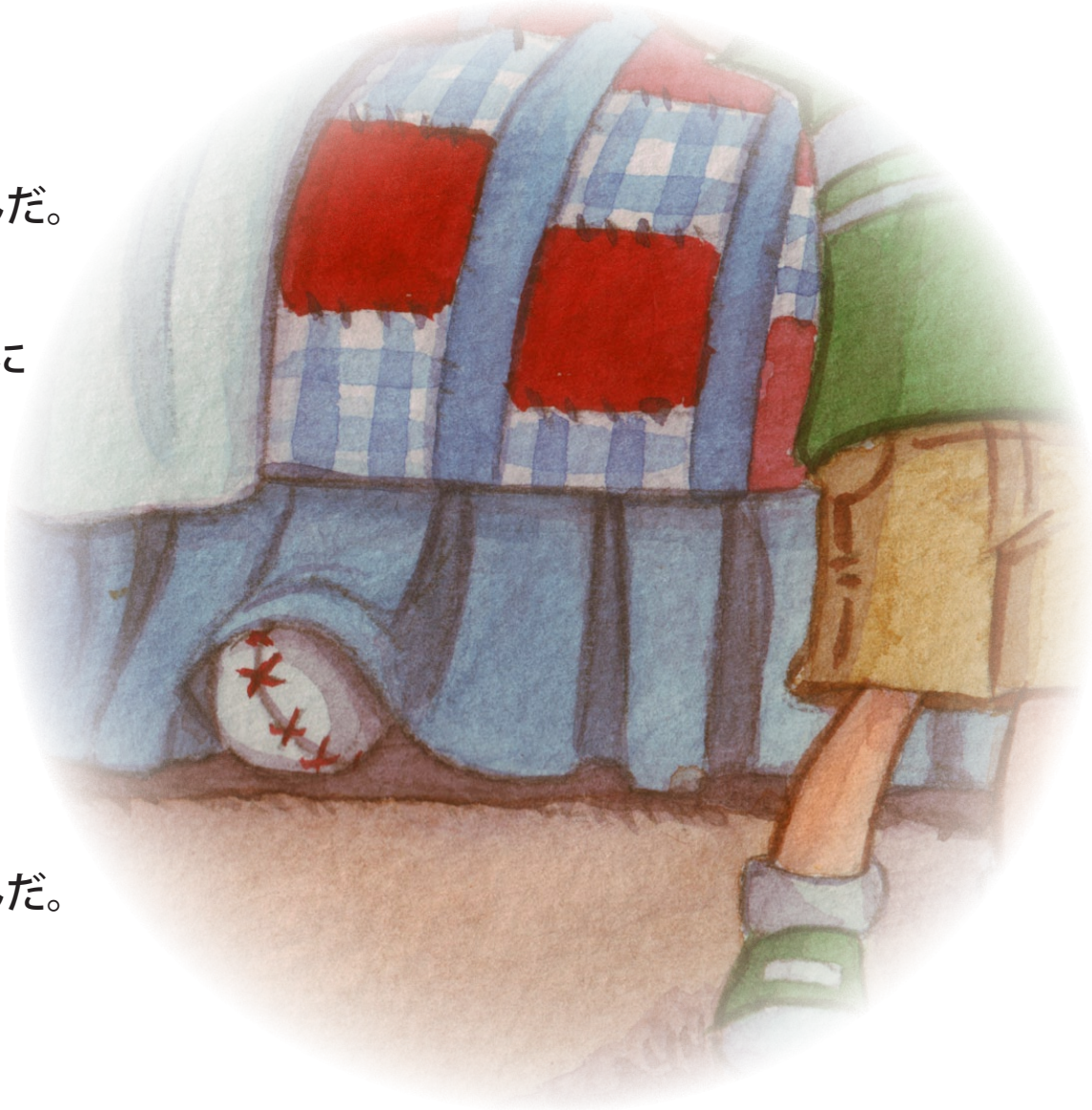

やってみよう

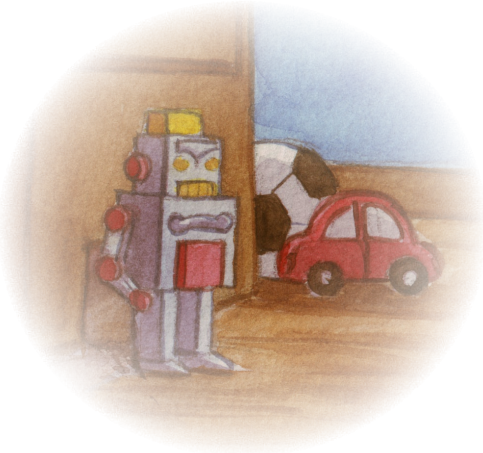

おもちゃの 1つを ママか パパに 渡して、
君が 1から 10まで 数える間に かくして
もらおう。その後、おもちゃを 探してごらん。
見つけるのを 手伝ってくださいって、
イエス様に お願いするのを わすれないでね。
おもちゃを 見つけたら、お願いすれば いつでも
助けてくれる イエス様に 感謝しよう。

文：カチューシャ・ジュスティ　絵：サビーン・リッチ　デザイン：ステファン・ミーラー
Copyright © 2010年、ファミリーインターナショナル
“Just Ask”--Japanese http://www.mywonderstudio.com/